

**PROGETTO PER LA VALORIZZAZIONE TURISTICA DEL
BRAMITO NEL PARCO NAZIONALE DELLO STELVIO**

LO STELVIO



PARCO NAZIONALE

DIVIETO DI CACCIA
(L. 394/91)

ANIMALI «CONFIDENTI»



ALTA AVVISTABILITÀ FAUNA

IL PROGETTO



CONDIVISIONE NON IMPOSIZIONE

RESIDENTI
GUIDE ALPINE E ACCOMPAGNATORI MEDIA MONTAGNA
RIFUGISTI
ALBERGATORI E OPERATORI TURISTICI IN GENERE
SAT
AMBIENTALISTI
CACCIATORI
...

LO FACCIAMO PER IL CERVO?! NO!



PERCHÉ?

**PROMOZIONE
TURISTICO-NATURALISTICA DEL PNS**



**STRUMENTO NELLE MANI
DELLE COMUNITA' LOCALI**
(VANTAGGI MA ANCHE SCELTE
«CORAGIGOSE»)

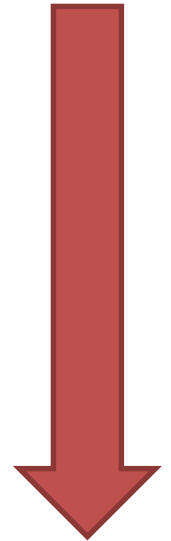

**COMUNICAZIONE
ED EDUCAZIONE
AMBIENTALE**



LE AREE

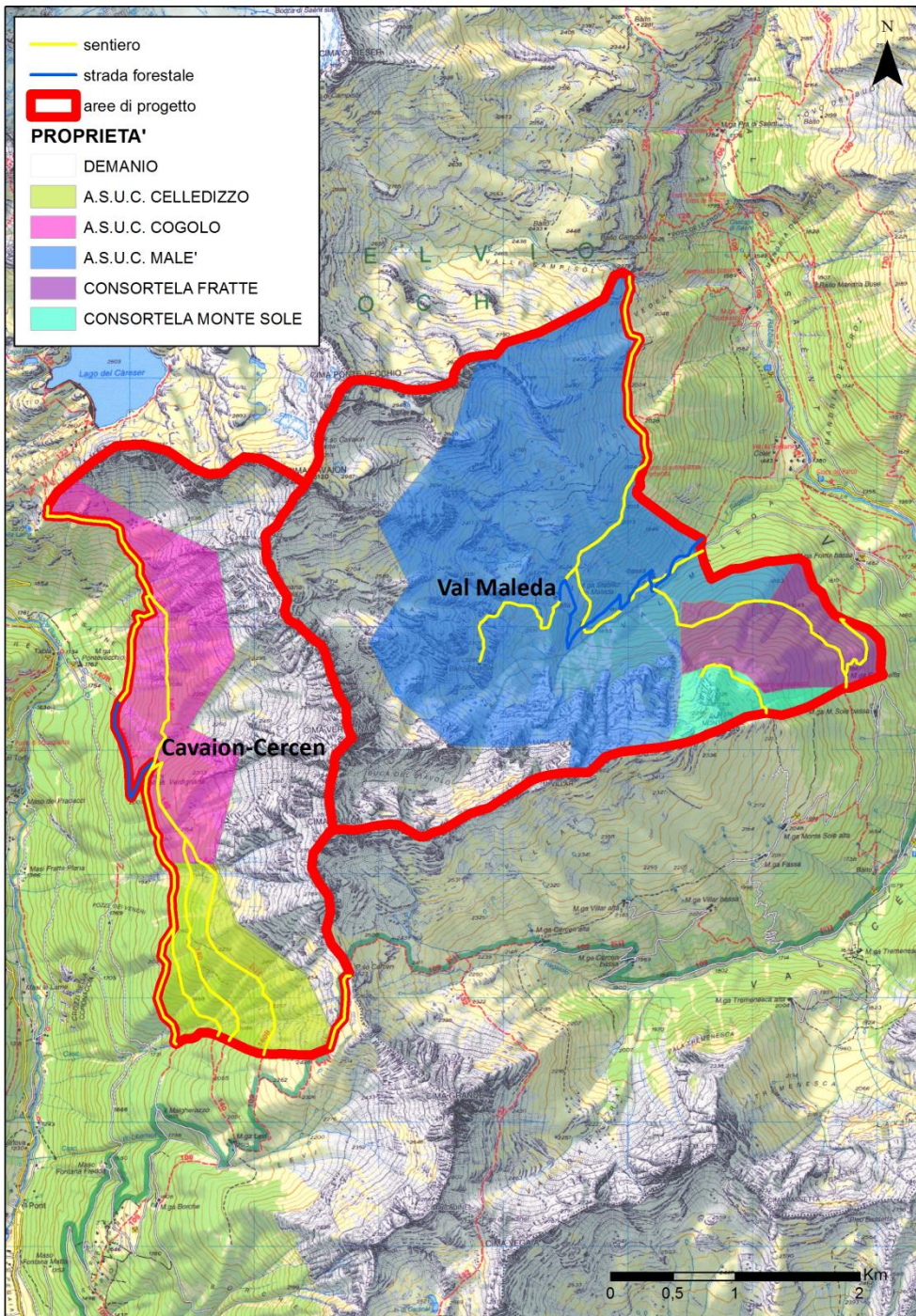

1.856 ETTARI

1.700 – 3.200 m

RABBI: VAL MALEDA

PEIO: CARESER-CAVAION

**CONFINI: SENTIERI, STRADE, LINEE DI
CRESTA**

LE AREE

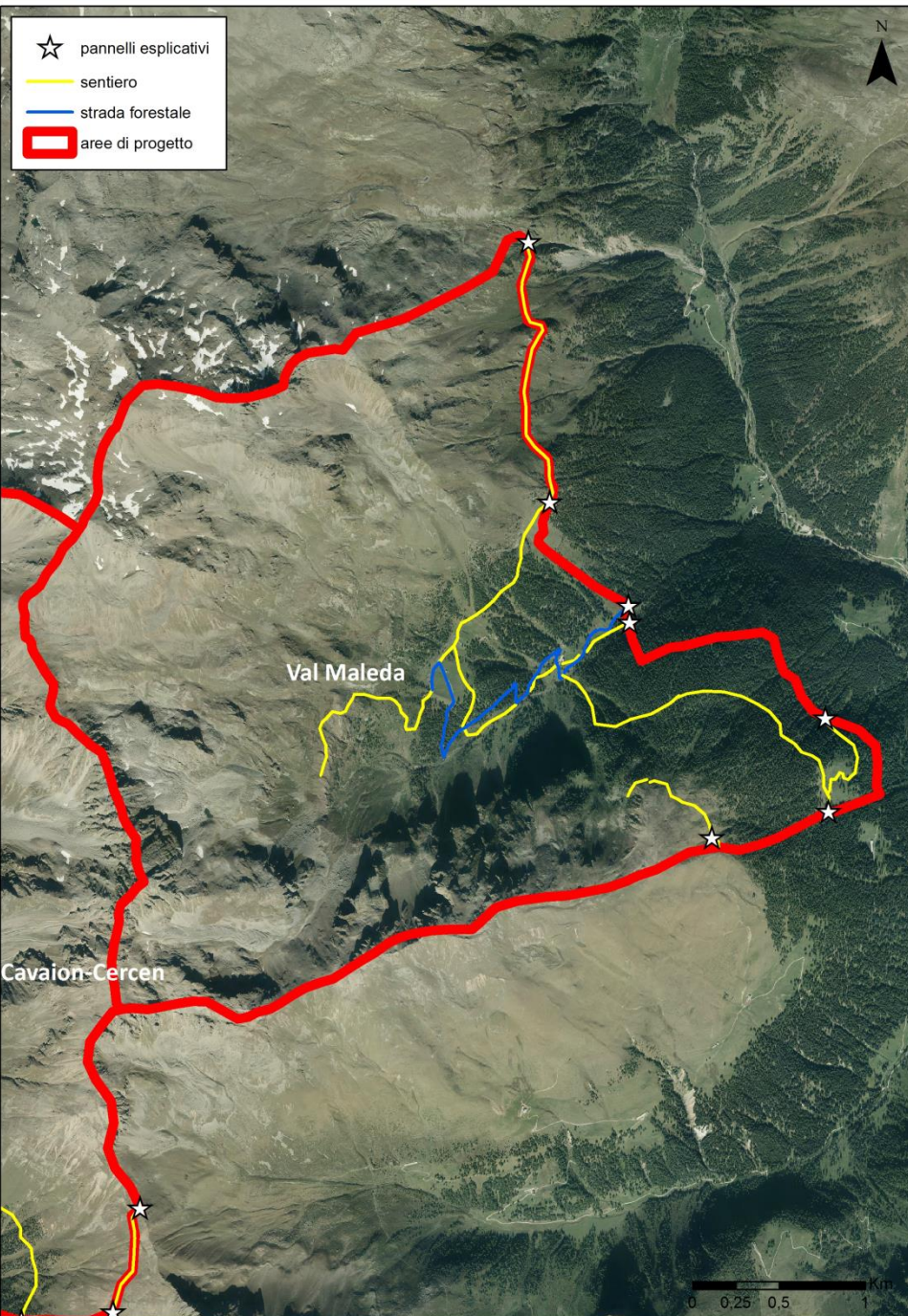

**TRANSITO CONSENTITO SOLO LUNGO
STRADE E SENTIERI**

**DIVIETO DI USCITA DALLA RETE
SENTIERISTICA/STRADALE IDENTIFICATA**
(eccezione pastori e taglio legname)

DIVIETO DI ACCESSO AI CANI
DIVIETO RACCOLTA FUNGHI

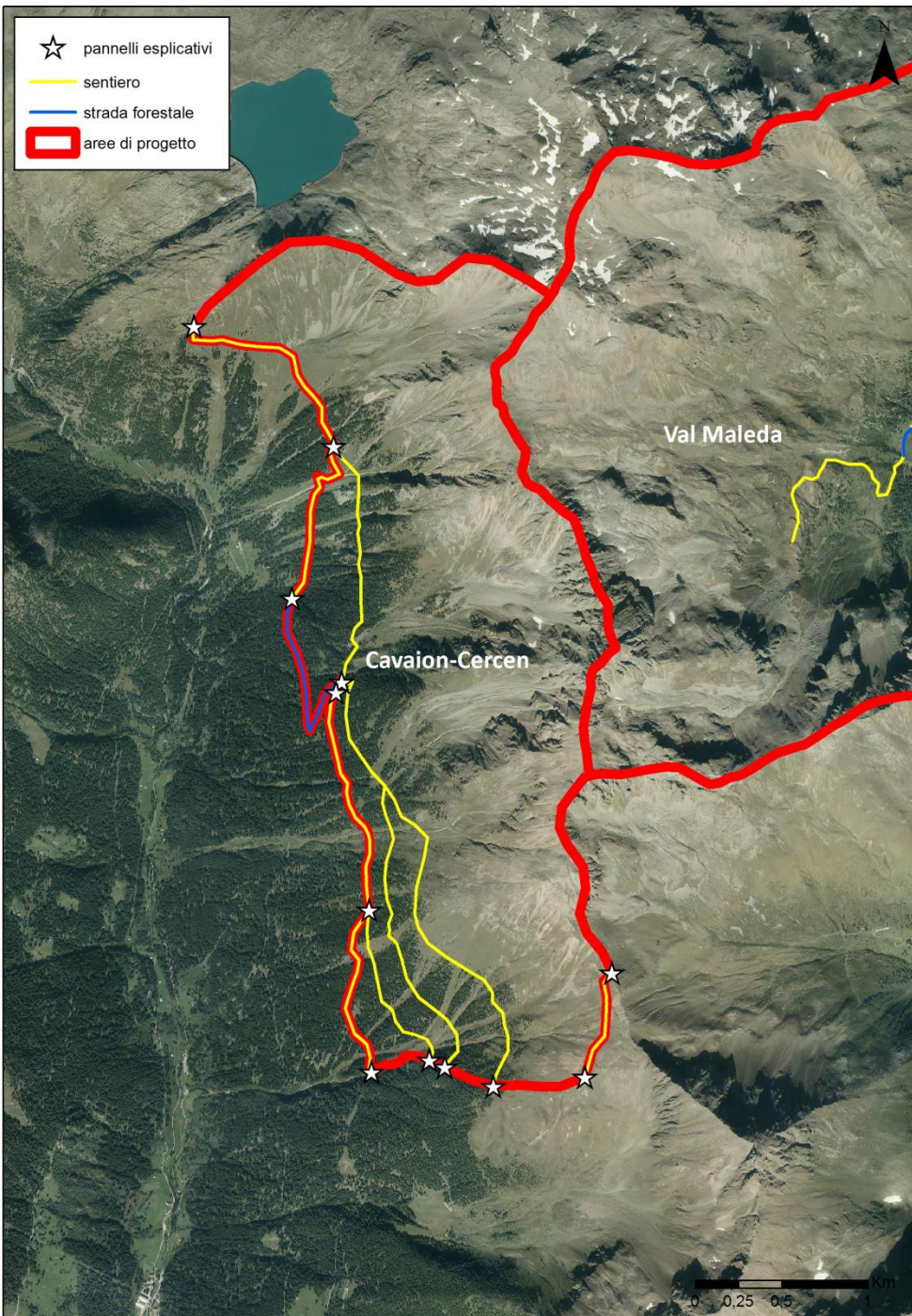

LE AREE



**PANNELLI ESPLICATIVI NEI PUNTI DI
ACCESSO
+
CARTELLI «PROMEMORIA» LUNGO I
SENIERI
+
CARTELLI «SEGNA CONFINE»**

**TRANSITO CONCESSO ANCHE AGLI
AUTOMEZZI
(purché si resti in auto o nelle piazzole identificate)**

**...NEL TEMPO PREDISPOSIZIONE DI
TORRETTE DI AVVISTAMENTO**

ATTIVITÀ CORRELATE

ESCURSIONI TEMATICHE

SIMULAZIONI DI CENSIMENTI AL BRAMITO

**AVVISTAMENTI NOTTURNI CON SCANNER
TERMICI**

...

NON SOLO LIMITATE ALLE AREE IDENTIFICATE





PROBLEMI!



APPROVAZIONE DA PARTE DEI RESIDENTI

NO FUORI DAI SENTIERI, NO CANI, NO FUNGHI

PUNTI DI ATTRAZIONE PER LA RACCOLTA DEI TROFEI

SUCCESSO NEL MEDIO-LUNGO PERIODO!

**VIGILANZA
STAZIONI FORESTALI DI PEIO E RABBI**



GRAZIE PER L'ATTENZIONE!