Malga Cimana

Malga Cimana è gestita da quest'anno dalla Cooperativa Smart. Il team, formato da un gruppo di giovani, si occupa di ristorazione e accoglienza, rispettando la tranquillità e la pace del luogo. Nel corso dell'estate, Malga Cimana ospiterà le attività di vari gruppi e associazioni, interessate alla storia, alla natura e alle memorie del luogo.

luglio, agosto, metà settembre
lunedì - dom. ore 10.00 - 19.00
chiuso mercoledì, sabato fino alle 20.00

tel - 320 2340152
Malga Cimana
www.cooperativasmart.it/index.php/malgacimana/

Pro loco Castellano

I volontari garantiranno l'apertura dell'info-point all'ingresso del paese di Castellano.

giugno, luglio, agosto
domenica ore 9.00-12.00

www.castellano.tn.it

Coop di Castellano

Vendita biglietti autobus, giornali, prodotti locali e pane fresco.

luglio, agosto, anche la
domenica ore 8.00-12.00

tel - 0464 801170

Nordic walking

Camminate lungo i sentieri del lago e in località Bellaria, con o senza bastonicini. Il punto di ritrovo per ogni lunedì è al parcheggio adiacente il bivio per malga Cimana.

luglio, agosto, settembre
lunedì ore 19.00 - 20.30

Istruttrici
Paola Comper tel - 349 3701106
Roberta Galvagni tel - 340 4919420

Per ulteriori informazioni sui percorsi di nordic walking presenti in località Cei, visitare il sito: naturaltrails.wordpress.com

Come arrivare a Cei

In bicicletta e a piedi

Attraverso i sentieri segnati in mappa. Per informazioni più dettagliate consultare: naturaltrails.wordpress.com

Con i mezzi pubblici

Prendere l'autobus di linea n.3 in partenza da Villa Lagarina. Servizio effettuato dal lunedì al sabato.

Villa Lag. - Cei	Cei - Villa Lag.
9.27 - 9.55	10.03 - 10.32
17.07 - 17.35	17.40 - 18.09

In automobile

Imboccando la SP 20 a sud, da Villa Lagarina, o a nord, da Aldeno o Cimone.

ATTIVITA' ESTIVE LAGO DI CEI

Realizzazione e grafica: Valeria Battistotti

Comune di Villalagarina

COMUNITÀ DELLA VALLAGARINA

Rete di Riserve Bondone

MUSE

Centro visitatori Cei

Durante l'estate il centro sarà aperto tutti i giorni dalle 10.00 alle 17.00. Verranno promosse dal Muse visite naturalistiche e attività per bambini e famiglie ad ingresso gratuito. Il punto di ritrovo è il centro di visitatori.

Passeggiata naturalistica

Accompagnati da un operatore del Muse

dal 15 luglio al 26 agosto
sabato ore 11.00 - 12.00

Per informazioni sulle attività del centro
Valeria Battistotti tel - 340 6435049

www.reteriservebondone.tn.it

Microcosmo: un mondo di invertebrati acquatici

I partecipanti potranno calarsi nei panni di piccoli scienziati e campionare i macroinvertebrati del Lago di Cei.

16 luglio, 6 e 27 agosto
domenica ore 14.00 - 16.00

Vita da lupi

Un gioco da tavolo educativo, realizzato nell'ambito del Progetto Europeo Life Wolfalps.

23 e 30 luglio, 13 e 20 agosto
domenica ore 14.00 - 16.00

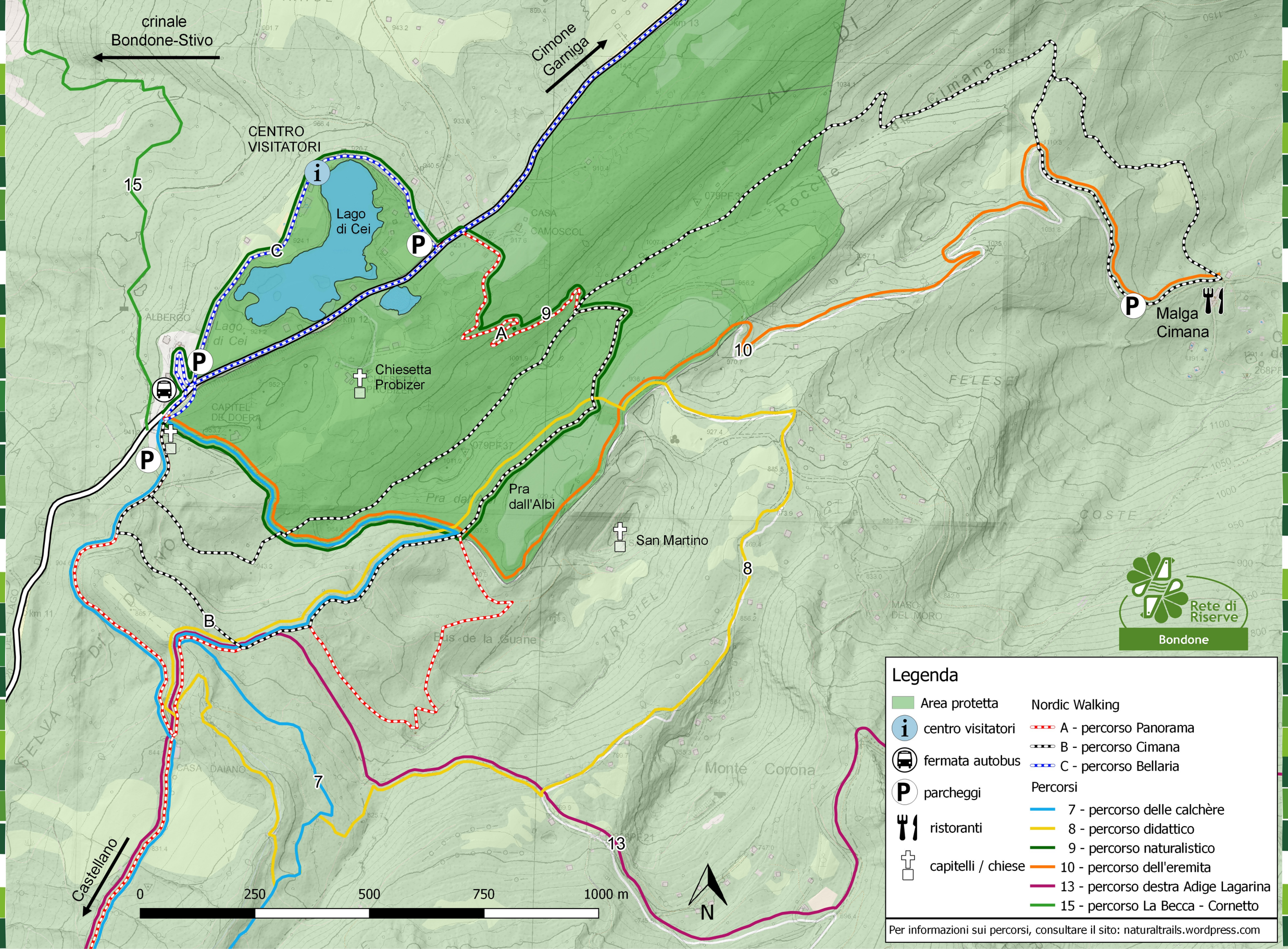
crinale
Bondone-Stivo
Cimone
Garniga
CENTRO
VISITATORI
Lago
di Cei
Chiesetta
Probizer
Pra
dall'Albi
San Martino
Malga
Cimana
Castellano
Rete di
Riserve
Bondone
Legenda
Area protetta
centro visitatori
fermata autobus
parcheggi
ristoranti
capitelli / chiese
Nordic Walking
A - percorso Panorama
B - percorso Cimana
C - percorso Bellaria
Percorsi
7 - percorso delle calchère
8 - percorso didattico
9 - percorso naturalistico
10 - percorso dell'eremita
13 - percorso destra Adige Lagarina
15 - percorso La Becca - Cornetto
0
250
500
750
1000 m
N
Per informazioni sui percorsi, consultare il sito: naturaltrails.wordpress.com

Appuntamenti estate 2017

Giugno

domenica 11	11.00	**Il Giardino in fiore** Visita guidata
venerdì 16	21.00 - 23.00	**A tu per tu con le stelle** Osservazioni astronomiche
sabato 17	11.00	**A occhi chiusi al Giardino** Visita guidata
domenica 18	11.00	**Il Giardino in fiore** Visita guidata
giovedì 22	11.00	**Hydrosommelier** Führung durch den Geologischen Garten
venerdì 23	21.00 - 23.00	**A tu per tu con stelle** Osservazioni astronomiche
sabato 24	11.00	**Microcosmo: un mondo di invertebrati acquatici** Visita guidata
domenica 25	11.00	**Il Giardino in fiore** Visita guidata
	10.00 - 17.00	**Corso di acquerello botanico** Su prenotazione
giovedì 29	11.00	**Guided tours through the Garden**
venerdì 30	21.00 - 23.00	**A tu per tu con stelle** Osservazioni astronomiche

Luglio

giovedì 6	11.00	**Hydrosommelier** Führung durch den Geologischen Garten
venerdì 7	21.00 - 23.00	**A tu per tu con stelle** Osservazioni astronomiche
venerdì 14	21.00 - 23.00	**A tu per tu con stelle** Osservazioni astronomiche
sabato 15	11.00	**Degustazione alpina** Visita guidata
	15.00	**Tinture naturali** Laboratorio
domenica 16	10.00 - 18.00	**Fen Fen** Evento speciale con attività a tema e Bar al buio
	14.30 - 18.30	**Sun day** Osservazioni astronomiche del Sole
mercoledì 19	21.00 - 23.00	**Bosco delle stelle** Attività astronomica per i più piccoli
venerdì 21	21.00 - 23.00	**A tu per tu con stelle** Osservazioni astronomiche notturne
sabato 22	11.00	**Piante officinali, commestibili e velenose** Visita guidata
	15.00	**Le cose schifose** Spettacolo di teatro-scienza
	21.00 - 23.00	**Passeggiata tra le stelle** Escursione notturna dal Giardino alla Terrazza
domenica 23	11.00	**Microcosmo: un mondo di invertebrati terrestri** Visita guidata
	15.00	**Bug Hotel** Laboratorio
	14.30 - 18.30	**Sun day** Osservazioni astronomiche del Sole
mercoledì 26	15.00	**Pane di montagna** Laboratorio
	21.00 - 23.00	**Bosco delle stelle** Attività astronomica per i più piccoli
venerdì 28	21.00 - 23.00	**Musica delle stelle** Concerto musicale e osservazioni astronomiche
sabato 29	11.00	**Degustazione alpina** Visita guidata
	15.00	**Tinture naturali** Laboratorio
domenica 30	11.00	**Microcosmo: un mondo di invertebrati acquatici** Visita guidata
	15.00	**Bug Hotel** Laboratorio
	14.30 - 18.30	**Sun day** Osservazioni astronomiche del Sole

Agosto

mercoledì 2	15.00	**Naturalmente belli** Laboratorio
	21.00 - 23.00	**Il bosco delle stelle** Attività astronomica per i più piccoli
venerdì 4	21.00 - 23.00	**Musica delle stelle** Concerto musicale e osservazioni astronomiche
sabato 5	11.00	**Piante officinali, commestibili e velenose** Visita guidata
	15.00	**La gang dell'orto** Spettacolo di teatro-scienza
	21.00 - 23.00	**Passeggiata tra le stelle** Escursione notturna dal Giardino alla Terrazza
domenica 6	11.00	**Degustazione alpina** Visita guidata
	15.00	**Tinte naturali** Laboratorio
	14.30 - 18.30	**Sun day** Osservazioni astronomiche del Sole
mercoledì 9	15.00	**Pane di montagna** Laboratorio
	21.00 - 23.00	**Il bosco delle stelle** Attività astronomica per i più piccoli
giovedì 10	21.00 - 23.00	**Musica delle stelle** Concerto musicale e osservazioni astronomiche
venerdì 11	21.00 - 23.00	**Notte delle stelle cadenti**
sabato 12	10.00 - 18.00	**A volo d'ape** Evento speciale: **10.00** Laboratorio con l'apicoltore **11.30** Laboratorio sensoriale di mieli e pollini **14.00 Il favoloso mondo dell'Ape Rina** Spettacolo di teatro-scienza
	21.00 - 23.00	**Notte delle stelle cadenti**
domenica 13	11.00	**Microcosmo: un mondo di invertebrati terrestri** Visita guidata
	15.00	**Bug Hotel** Laboratorio
	14.30 - 18.30	**Sun day** Osservazioni astronomiche del Sole
	21.00 - 23.00	**Notte delle stelle cadenti**
mercoledì 16	15.00	**Naturalmente belli** Laboratorio
	21.00 - 23.00	**Il bosco delle stelle** Attività astronomica per i più piccoli
venerdì 18	17.00	**Musica in fiore** Concerto di musica al Giardino
	21.00 - 23.00	**A tu per tu con stelle** Osservazioni astronomiche notturne
sabato 19	11.00	**Piante officinali, commestibili e velenose** Visita guidata
	15.00	**Le cose schifose** Spettacolo di teatro-scienza
domenica 20	9.00 - 18.00	**Un Giardino di benessere** Evento speciale: **9.00** Minfullness nella natura a cura di Montana Wellness. Su prenotazione **9.30** Respirazione yoga guidata a cura di Montana Wellness. Su prenotazione **15.00** Escursione tra piante officinali e degustazione di tisane
	14.30 - 18.30	**Sun day** Osservazioni astronomiche del Sole
mercoledì 23	15.00	**Pane di montagna** Laboratorio
venerdì 25	9.00 - 23.00	**Workshop astronomico** Su prenotazione
sabato 26	9.00 - 18.00	**Mostra micologica**
	10.00	**Escursione micologica**
	15.00	**A occhi chiusi al Giardino** Visita guidata
	9.00 - 23.00	**Workshop astronomico** Su prenotazione
domenica 27	9.00 - 18.00	**Mostra micologica**
	10.00	**Escursione micologica**
	15.00	**A occhi chiusi al Giardino** Visita guidata
	9.00 - 23.00	**Workshop astronomico** Su prenotazione
mercoledì 30	15.00	**Naturalmente belli** Laboratorio

Settembre

venerdì 1	21.00 - 23.00	**A tu per tu con stelle** Osservazioni astronomiche notturne
sabato 2	10.00 - 17.00	**Wikipediani all'Alpengarten** Evento speciale
	11.00	**Guided tours through the Garden**
domenica 3	11.00	**La gang dell'orto** Spettacolo di teatro-scienza
giovedì 7	11.00	**Hydrosommelier** Führung durch den Geologischen Garten
venerdì 8	21.00 - 23.00	**A tu per tu con stelle** Osservazioni astronomiche notturne
domenica 10	11.00	**A occhi chiusi al Giardino** Visita guidata
giovedì 14	11.00	**Guided tours through the Garden**
venerdì 15	21.00 - 23.00	**A tu per tu con stelle** Osservazioni astronomiche notturne
domenica 17	11.00	**A occhi chiusi al Giardino** Visita guidata
venerdì 22	21.00 - 23.00	**A tu per tu con stelle** Osservazioni astronomiche notturne
domenica 24	11.00	**A occhi chiusi al Giardino** Visita guidata
venerdì 29	21.00 - 23.00	**A tu per tu con stelle** Osservazioni astronomiche notturne

Giardino Botanico Alpino Viote

Orari
giugno e settembre: 9.00 - 17.00
luglio e agosto: 9.00 - 18.00

Tariffe
Biglietto intero: € 3,50 - biglietto ridotto: € 2,50
Biglietto famiglia: € 3,50 / 7,00 (1 o 2 genitori con figli di età max 18 anni)
Il biglietto intero consente l'ingresso a tariffa ridotta al MUSE.

Viote del Monte Bondone - Trento
T. 0461 948050 o 0461 270311
giardino.botanico@muse.it - www2.muse.it/giardinobotanico
@giardinobotanicoviote

Terrazza delle Stelle

Orari
La Terrazza delle Stelle è aperta durante le attività in calendario e su prenotazione tutto l'anno.

Tariffe
Le attività sono a pagamento, esclusi gli eventi speciali.
Il biglietto intero consente l'ingresso a tariffa ridotta al MUSE.

Viote del Monte Bondone - Trento
T. 0461 270311
astronomia@muse.it - www2.muse.it/terrazzadellestelle
@terrazzadellestelle

Giugno 2017 - 7.000

FSC www.fsc.org
MISTO
Carta da fonti gestite in maniera responsabile
FSC® C009263

Giardino Botanico Alpino Viote Monte Bondone
Terrazza delle Stelle Viote, Monte Bondone
MUSE La rete dei Musei della Scienza in Trentino
Main Sponsor Ricola

A pochi chilometri da Trento, a 1500 metri di quota, il Monte Bondone è un'oasi di tranquillità dove trascorrere la bella stagione a contatto con la natura. Ogni giorno d'estate, il Giardino Botanico Alpino Viote e la Terrazza delle Stelle, sedi territoriali del MUSE - Museo delle Scienze, propongono tante attività a tema botanico e astronomico adatte a ogni età.

Viote Alpine Botanical Garden and the astronomical observatory Terrace of the Stars on Monte Bondone, both part of the network of MUSE - Science Museum of Trento, open in the summer with a lot of activities regarding botany and astronomy.
Guided tours through the Garden in English are tagged in the calendar.

Der Botanische Alpengarten Viote und das astronomische Observatorium "Sternenterrasse", beide Teil des Museumsnetzwerkes des MUSE - Museum für Wissenschaft, sind im Sommer wieder geöffnet und bieten viele Veranstaltungen zu den Themen Botanik und Astronomie an.
Die Aktivität „Hydrosommelier" in deutscher Sprache wird im Kalender eigens mit einem Symbol gekennzeichnet.

Giardino Botanico Alpino Viote

Visite guidate

Per tutti | Tariffa: € 1 (oltre al biglietto d'ingresso)

Il Giardino in fiore	**11 · 18 · 25 giugno, ore 11**	Una passeggiata in compagnia di un botanico per conoscere le più affascinanti fioriture del momento.
A occhi chiusi al Giardino	**17 giugno, 26 · 27 agosto, 10 · 17 · 24 settembre**	Alla scoperta dell'universo botanico solo con olfatto, tatto e gusto e l'ausilio di bende oscuranti per gli occhi.
Piante officinali, commestibili e velenose	**22 luglio, 5 · 19 agosto, ore 11**	Un percorso tra erbe officinali, specie alpine mangerecce e insospettabili piante velenose: dai rimedi erboristici tradizionali fino alla moderna fitoterapia.
Degustazione alpina	**15 · 29 luglio, 6 agosto, ore 11**	Un'esperienza sensoriale tra le piante selvatiche commestibili, per conoscerle e assaggiarle!
Microcosmo: un mondo di invertebrati	**24 giugno, 23 · 30 luglio, 13 agosto, ore 11**	Una camminata tra boschi e laghetti, armati di strumentazione scientifica e spirito di osservazione, per conoscere il mondo degli insetti terrestri e acquatici.

Laboratori per famiglie

Tariffa: € 2,5 (oltre al biglietto d'ingresso)

Tinture naturali	**15 · 29 luglio e 6 agosto, ore 15**	Laboratorio di tintura con le piante per conoscere le fibre e i pigmenti naturali.
Pane di montagna	**26 luglio, 9 · 23 agosto, ore 15**	Sperimentare il mondo del pane: i cereali in campo, la granella, la macinatura, la panificazione, fino alla degustazione.
Bug Hotel: un hotel per gli insetti	**23 · 30 luglio, 13 agosto, ore 15**	Costruire rifugi per gli insetti utili nel Giardino, per conoscere mondi straordinari e difendere la biodiversità.
Naturalmente belli	**2 · 16 · 30 agosto, ore 15**	Alla scoperta delle proprietà cosmetiche delle piante del Giardino per realizzare un prodotto naturale da portare a casa.

Eventi speciali

Per tutti | Ingresso libero, attività a pagamento

Fen fen	**16 luglio, ore 10 - 18**	All'interno del grande evento dedicato alle praterie delle Viote, il Giardino si anima di visite e attività a tema, come i bagni di fieno, e molto altro. Sarà presente il mitico Bar al buio "Dark on the Road Tiflosystem", in collaborazione con la Cooperativa IRIFOR: un tuffo nel buio per mettere alla prova tutti i sensi.
A volo d'ape	**12 agosto, ore 10 - 18**	Una giornata dedicata all'affascinante universo delle api con l'inaugurazione di una mostra fotografica a tema. A fianco dell'apicoltore nella camera di volo per osservare da vicino le api, una degustazione di burri, pollini e mieli e alle 14 lo spettacolo di teatro-scienza "Il favoloso mondo dell'Ape Rina".
Musica in fiore	**18 agosto, ore 17 - 18**	Un concerto di musica al calare del sole, nell'atmosfera estiva del Giardino. In collaborazione con il Conservatorio di Musica F.A. Bonporti di Trento.
Un Giardino di benessere	**20 agosto, 9 - 18** (ingresso a pagamento, attività gratuite)	Tra natura terapia, esercizi guidati di respirazione yoga e degustazione di tisane, alla ricerca di un contatto intimo con l'ambiente suggestivo del Giardino.
Mostra e escursione micologica	**26 e 27 agosto, ore 9 - 18** (ingresso libero alla mostra)	Storica mostra micologica con escursione in compagnia di un micologo (ore 10) per conoscere i funghi dei nostri boschi. A cura del Gruppo Micologico Bresadola di Trento.

Spettacoli di teatro-scienza

Per famiglie con bambini età 3-10 | Tariffa: € 2,5 (oltre al biglietto d'ingresso)

Le cose schifose	**22 luglio, 19 agosto, ore 15**	Un'insolita indagine condotta dal detective Sterco Holmes e dalla prof. Caccons per scoprire cosa ci trovano gli scienziati nell'innominabile "cacca".
La gang dell'orto	**5 agosto, ore 15** **3 settembre, ore 11**	Una stravagante ortolana dà voce alla signorina Cipolla, a Mrs. Pera Williams e a tanti altri amici, alla scoperta del mondo dell'orto.

Terrazza delle Stelle

A tu per tu con le stelle	**16 · 23 · 30 giugno, 7 · 14 · 21 · 28 luglio, 18 agosto, 1 · 8 · 15 · 22 · 29 settembre, ore 21 - 23** Tariffa: intero € 3,5 - ridotto € 2,5	Grazie a potenti telescopi e alla guida di esperti operatori, le finestre dell'Universo si aprono a tutti.
Sun day	**16 · 23 · 30 luglio, 6 · 13 · 20 agosto, ore 14.30 - 18.30** Attività gratuita	Il volto misterioso del Sole è svelato attraverso telescopi dotati di particolari filtri per osservare macchie, protuberanze e spettacolari filamenti.
Il bosco delle stelle	**19 · 26 luglio, 2 · 9 · 16 agosto, ore 21 - 23** Per famiglie con bambini età 4-8 Tariffa: € 4	Una magica passeggiata intorno ai boschi del monte Bondone per scoprire pianeti e costellazioni insieme agli astronomi, ascoltando divertenti racconti dove sono protagoniste la Luna, il Sole e le nostre amiche stelle.

Eventi speciali

Passeggiata tra le stelle	**22 luglio, 5 agosto, ore 21 - 23** Tariffa: € 4	Passeggiata naturalistica con partenza dal Giardino e osservazione del cielo alla Terrazza accompagnati da una guida alpina e un esperto del museo.
Musica delle stelle	**28 luglio, 4 · 10 agosto, ore 21 - 23** Ingresso libero	Un piacevole connubio di suggestioni tra musica e scienza, alla luce del tramonto.
Notte delle stelle cadenti	**11 · 12 · 13 agosto, ore 21 - 23** Attività gratuita	Tutti con il naso all'insù per ammirare le stelle cadenti delle Perseidi nelle notti astronomiche più speciali dell'anno.
Workshop astronomico	**25 · 26 · 27 agosto, ore 9 - 23** Info e prenotazione t. 0461 270311	Rivolto a tutti gli appassionati di astronomia, il campus estivo propone un'esperienza di immersione nella natura e nel cielo stellato. Sotto la guida degli astronomi del Museo Astronomico di Roma si approfondiranno aspetti teorici e pratici legati a questa scienza.

Il programma potrebbe subire variazioni dopo la stampa di questa pubblicazione. Informazioni relative a eventuali cambiamenti si trovano sul sito MUSE o al numero 0461 270311.