Un'estate da Parco

2017

TRENTINO

Attività

indice

Agenda settimanale 2
Calendario settimanale 4
Sugli alpeggi della Rendena 15
ParcoCard 16
Arte Parco 17
Mobilità Sostenibile 18
Numeri utili 20
Dove siamo 30
Legenda mappa 32

INFORMAZIONI e PRENOTAZIONI
Parco Naturale Adamello Brenta
Strembo (TN)
Tel. 0465 806666
Fax 0465 806699
info@pnab.it

www.pnab.it

Informazioni e iscrizione obbligatoria alle attività presso:

Sede e Case del Parco,
Punti Info Pnab e
Uffici Turistici del territorio
aderenti alle iniziative

Avventura o relax, svago o riposo, qualunque sia la tua idea di vacanza, è la natura che sa regalare a tutti i gusti la perfetta ambientazione per un'esperienza appagante tra stupore e rispetto.
Grazie alla preziosa collaborazione che, anno dopo anno, si è instaurata con le ApT, le Pro Loco e i Consorzi turistici del territorio, il Parco si è confermato uno dei protagonisti dell'estate di chi vuole continuare a scoprire e apprendere sfruttando tutte le opportunità del territorio. In questa guida troverai le iniziative, dalle più tradizionali alle più originali, pensate per vivere le emozioni dell'area protetta "con tutti i sensi" e soddisfare quella "voglia di Parco" che muove la maggior parte dei nostri ospiti.

Un ricco programma di manifestazioni **"per tutti"**

Estate con noi

Il Parco presta particolare attenzione al benessere di tutti i propri visitatori.
Da anni il Parco sta compiendo grandi passi avanti nella concezione di una "natura per tutti" che lo sta portando a riconsiderare, anche profondamente, i propri servizi, le proprie strutture, i percorsi naturalistici e culturali così come le attività rivolte al pubblico, applicando criteri e sperimentazioni in tema di accessibilità.

LUNEDÌ

ALLA RICERCA DELL'ALGA PERDUTA
Val di Tovel

LAGO DI TOVEL: UN PAESAGGIO IN (CONTINUA) EVOLUZIONE
Val di Tovel

OCCHIO ALLA TRACCIA
Giudicarie Esteriori

MARTEDÌ

ALLA RICERCA DELL'ALGA PERDUTA
Val di Tovel

ALLA SCOPERTA DI ORSO, LUPO E LINCE
Altopiano della Paganella

ANTICHI MESTIERI: L'INGEGNO DELLA GENTE DI MONTAGNA
Val di Sole

CLICK CHE SPETTACOLO!
Val Rendena

I SEGRETI DELLA NOTTE
Giudicarie Esteriori

IN VAL DI NON TRA NATURA E CULTURA
Val Rendena

MERCOLEDÌ

ALLA RICERCA DELL'ALGA PERDUTA
Val di Tovel

DETECTIVE FISH
Val Rendena

LA BIODIVERSITÀ È UN TESORO
Giudicarie Centrali e Valle del Chiese

UOMINI, ORSI E LUPI
Val di Tovel

AGENDA SETTIMANALE

GIOVEDÌ

ALLA RICERCA DELL'ALGA PERDUTA
Val di Tovel

CICATRICI DI GUERRA, I DIARI DEI SOLDATI RACCONTANO
Val Genova

IL LAGO DI ANDALO: LE ACQUE NASCOSTE
Altopiano della Paganella

SUGLI ALPEGGI DEL BANALE IN MALGA COL PASTORE
Giudicarie Esteriori

SUGLI ALPEGGI DELLA RENDENA
Val Rendena

SULLE TRACCE DELL'ORSO
Val di Sole

PAESAGGIO DOLOMITICO ALL'IMBRUNIRE
Val di Non

TORRENTE TRESENGA E IL MONDO SOMMERSO DALLE MILLE FORME
Val di Tovel

VENERDÌ

ALLA RICERCA DELL'ALGA PERDUTA
Val di Tovel

IL VERDE CHE RILASSA
Giudicarie Centrali

NELLA VERDE VAL DI TOVEL
Val di Tovel

QUANDO IL PAESAGGIO È ARTE
Val Rendena

TRAVERSATA NEL PARCO: DAL PASSO DELLA GAIARDA AD ANDALO
Altopiano della Paganella

SABATO

ALLA RICERCA DELL'ALGA PERDUTA
Val di Tovel

TRA LE SCONFINATE PRATERIE DEL PELLER
Val di Non

UN NATURALISTA NEL BOSCO
Val di Tovel

DOMENICA

ALLA RICERCA DELL'ALGA PERDUTA
Val di Tovel

ESPLORA E CREA ALLA CASA DEL GEOPARK
Val Rendena

Attraverso un'accorta formazione del personale, la progettazione di spazi completamente sbarrierati e l'applicazione di politiche tariffarie agevolate, l'Area Protetta non è concepita come qualcosa di esclusivo ma fruibile in maniera trasversale, dai bambini agli anziani, dalle famiglie numerose alle mamme con passeggini, dagli arditi ai portatori di disabilità. Dal 2010 il Parco aderisce anche ai Distretti famiglia del Trentino e si impegna per mettere le famiglie nelle giuste condizioni per trascorrere del tempo insieme.

ALLA RICERCA DELL'ALGA PERDUTA

in collaborazione con MuSe

TUTTI I LUNEDÌ
dal 17 luglio al 28 agosto

Un'attività per osservare con nuovi occhi il lago e gli organismi che lo popolano. Sperimenteremo le attività di ricerca con momenti pratici in barca e in laboratorio. Protagonista sarà la Tovellia sanguinea, alga responsabile del fenomeno di arrossamento. Quali fattori sono attualmente considerati responsabili della scomparsa dell'originale cromatismo?

facile

ore 14.30 Val di Tovel - Casa del Parco Lago Rosso

mezza giornata
termine attività ore 16.00 circa

gratuita

LAGO DI TOVEL: UN PAESAGGIO IN (CONTINUA) EVOLUZIONE

in collaborazione con MuSe

TUTTI I LUNEDÌ
dal 17 luglio al 28 agosto

Il Parco Naturale Adamello Brenta è diventato nel 2008 Geoparco entrando a far parte della Rete Europea e Mondiale Unesco dei Geoparchi. È prevista un'escursione dove si potrà scoprire la storia geologica del Lago e della Val di Tovel.

facile

ore 11.00 Val di Tovel - parcheggio Lago

mezza giornata
termine attività ore 13.00 circa

gratuita

OCCHIO ALLA TRACCIA

TUTTI I LUNEDÌ
dal 19 giugno al 4 settembre

Escursione di tutta la giornata con l'Esperto del Parco dal Rifugio Alpenrose fino alla località Prada, lungo la via delle slitte. Durante la camminata si attraverseranno zone con grande ricchezza faunistica e intensamente frequentate dall'orso bruno. Un buon binocolo e molto spirito di osservazione saranno indispensabili alleati per tentare di avvistare gli animali e individuare le loro tracce. Pranzo al sacco a carico dei partecipanti.

medio alta

ore 9.00 San Lorenzo in Banale - piazza centrale e trasferimento in minibus

giornata intera -
termine attività ore 17.00 circa

12,00 € - bambini fino ai 12 anni 6,00 € - tariffa famiglia 24,00 € - gratis con ParcoCard - per i possessori di Trentino Guest Card dell'ambito Giudicarie Esteriori sconto del 10%

CALENDARIO SETTIMANALE

Martedì

ALLA RICERCA DELL'ALGA PERDUTA

in collaborazione con MuSe

TUTTI I MARTEDÌ
dal 18 luglio al 29 agosto

Un'attività per osservare con nuovi occhi il lago e gli organismi che lo popolano. Sperimenteremo le attività di ricerca con momenti pratici in barca e in laboratorio. Protagonista sarà la Tovellia sanguinea, alga responsabile del fenomeno di arrossamento. Quali fattori sono attualmente considerati responsabili della scomparsa dell'originale cromatismo?

facile

ore 11.30 e 14.30 Val di Tovel - Casa del Parco Lago Rosso

mezza giornata - termine attività ore 13.00 e 16.00 circa

gratuita

ALLA SCOPERTA DI ORSO, LUPO E LINCE

TUTTI I MARTEDÌ
dal 20 giugno al 5 settembre

Visita alla Casa del Parco "Orso: il signore dei boschi" e passeggiata a piedi per raggiungere il Parco Faunistico dove si trovano alcuni esemplari di orso bruno, di lupo, di gufo reale e di lince.

facile

ore 9.30 Spormaggiore - piazzale di fronte alla Chiesa

mezza giornata - termine attività ore 13.00 circa

9,00 € - bambini fino ai 12 anni 4,50 € - tariffa famiglia 18,00 € - gratis con ParcoCard

ANTICHI MESTIERI: L'INGEGNO DELLA GENTE DI MONTAGNA

TUTTI I MARTEDÌ
dal 4 luglio al 5 settembre

Passeggiata attraverso l'ingegno che l'uomo ha sviluppato nel tempo per utilizzare le materie prime offerte dalla natura. Scopriremo l'arte dell'estrazione della trementina, il taglio del legname e la forgiatura dei metalli sfruttando l'energia dell'acqua e la produzione di calce.

facile

ore 14.00 Dimaro - Segheria Veneziana

mezza giornata - termine attività ore 18.00 circa

10,00 € - bambini fino ai 14 anni 5,00 € - tariffa famiglia 20,00 € - per i possessori di Dimaro Folgarida Card 5,00 € - bambini fino ai 14 anni gratis - gratis con ParcoCard Club QP

CLICK CHE SPETTACOLO!

TUTTI I MARTEDÌ
dal 20 giugno al 12 settembre

Le foto di paesaggi e di particolari curiosi condurranno alla ricerca di suggestivi panorami e scorci nel Parco, suggerendo sorpresa e meraviglia. Non dimenticate la macchina fotografica!

facile

ore 14.15

20 giugno, 4 luglio, 12 settembre Madonna di Campiglio - partenza telecabina Spinale

27 giugno, 11 e 25 luglio, 8 e 22 agosto, 5 settembre Pinzolo - Prà Rodont

18 luglio, 1, 15 e 29 agosto, Madonna di Campiglio - arrivo telecabina Spinale

mezza giornata - termine attività ore 17.00 circa

bambini fino ai 12 anni 4,50 € - gratis con ParcoCard e DoloMeetCard

I SEGRETI DELLA NOTTE

TUTTI I MARTEDÌ
dal 20 giugno al 5 settembre

Escursione nel bosco tra i richiami degli animali fino al Colle Beo in compagnia dell'Esperto del Parco. Si potranno ascoltare i rumori del bosco di notte imparando a riconoscere le suggestive voci e i richiami di tutti gli abitanti invisibili che si riparano tra la vegetazione. Si consiglia abbigliamento adeguato alle temperature fresche della serata.

media

ore 21.00 San Lorenzo in Banale - piazza centrale

mezza giornata - termine attività ore 23.00 circa

9,00 € - bambini fino ai 12 anni 4,50 € - tariffa famiglia 18,00 € - gratis con ParcoCard - per i possessori di Trentino Guest Card dell'ambito Giudicarie Esteriori sconto del 10%

IN VAL DI NON TRA NATURA E CULTURA

TUTTI I MARTEDÌ
dal 20 giugno al 12 settembre

Il Lago Rosso, come era chiamato una volta il lago di Tovel, è un piccolo zaffiro incastonato tra le Dolomiti di Brenta: passeggiata lungo lo straordinario sentiero con l'Esperto del Parco. Nel pomeriggio visita a uno dei più maestosi castelli della Val di Non: Castel Thun, per scoprire i suoi spettacolari interni ed i suoi segreti. La visita del castello è con audioguida.
Pranzo al sacco a carico dei partecipanti. In caso di maltempo è prevista un'attività alternativa.

media

ore 8.30 Villa Rendena - punto info - trasferimento in pullman e fermate lungo il percorso

giornata intera - termine attività ore 17.30 circa

22,00 € - bambini fino ai 12 anni 11,00 € - gratis con DoloMeetCard

Mercoledì

ALLA RICERCA DELL'ALGA PERDUTA

in collaborazione con MuSe

TUTTI I MERCOLEDÌ
dal 19 luglio al 30 agosto

Un'attività per osservare con nuovi occhi il lago e gli organismi che lo popolano. Sperimenteremo le attività di ricerca con momenti pratici in barca e in laboratorio. Protagonista sarà la Tovellia sanguinea, alga responsabile del fenomeno di arrossamento. Quali fattori sono attualmente considerati responsabili della scomparsa dell'originale cromatismo?

facile

ore 14.30 Val di Tovel - Casa del Parco Lago Rosso

mezza giornata - termine attività ore 16.00 circa

gratuita

DETECTIVE FISH

TUTTI I MERCOLEDÌ
dal 21 giugno al 13 settembre

Attività per bambini dai 6 ai 10 anni. Dopo la visita alla Casa del Parco Acqua Life, ci trasformeremo in detective per seguire le tracce e interpretare gli indizi che ci condurranno a scovare gli animali nei loro ambienti acquatici.

facile

ore 15.00 Spiazzo Rendena - Casa del Parco Acqua Life

mezza giornata - termine attività ore 17.00 circa

bambini fino ai 12 anni 4,50 € - gratis con ParcoCard e DoloMeetCard

LA BIODIVERSITÀ È UN TESORO

TUTTI I MERCOLEDÌ
dal 5 luglio al 6 settembre

Semplice escursione durante la quale osserveremo vari ambienti: il fiume, il bosco, la malga e il prato-pascolo. Durante il percorso si faranno alcune attività di osservazione, di riconoscimento delle impronte, di ascolto e di ricerca. Al termine delle attività ci fermeremo lungo il percorso per un laboratorio di chiusura sul tema Biodiversità.

facile

ore 14.00

5 e 19 luglio, 2, 16 e 30 agosto
Val di Breguzzo - casa degli Alpini, vicino al Breg Adventure Park

12 e 26 luglio, 9 e 23 agosto, 6 settembre
Valle di Daone - Malga Nudole

mezza giornata - termine attività ore 17.00 circa

9,00 € - bambini fino ai 12 anni 4,50 € - tariffa famiglia 18,00 € - gratis con ParcoCard e Trentino Guest Card solo per l'ambito Valle del Chiese e Giudicarie Centrali

Mercoledì

UOMINI, ORSI E LUPI

in collaborazione con MuSe

TUTTI I MERCOLEDÌ

dal 19 luglio al 30 agosto

Come veri ricercatori, sperimentando coinvolgenti attività pratiche legate al monitoraggio su campo, per scoprire gli aspetti biologici, ecologici, etologici e storico-culturali legati a lupo e orso bruno e al loro rapporto con l'uomo. Laboratorio creato nell'ambito dei progetti europei: Life WolfAlps LIFE12 NAT/IT/000807 WOLFALP e Life Dinalp Bear LIFE 13 NAT/SI/000550

- facile
- ore 11.30 Val di Tovel - Casa del Parco Lago Rosso
- mezza giornata - termine attività ore 13.00 circa
- gratuita

Giovedì

ALLA RICERCA DELL'ALGA PERDUTA

in collaborazione con MuSe

TUTTI I GIOVEDÌ

dal 20 luglio al 31 agosto

Un'attività per osservare con nuovi occhi il lago e gli organismi che lo popolano. Sperimenteremo le attività di ricerca con momenti pratici in barca e in laboratorio. Protagonista sarà la Tovellia sanguinea, alga responsabile del fenomeno di arrossamento. Quali fattori sono attualmente considerati responsabili della scomparsa dell'originale cromatismo?

- facile
- ore 14.30 Val di Tovel - Casa del Parco Lago Rosso
- mezza giornata - termine attività ore 16.00 circa
- gratuita

CICATRICI DI GUERRA, I DIARI DEI SOLDATI RACCONTANO

in collaborazione con
biblioteca comunale di Pinzolo

TUTTI I GIOVEDÌ
dal 20 luglio al 31 agosto

Passeggiata in ambiente suggestivo e fresco lungo il fiume Sarca: si percorrerà parte dello Sbarramento di Fontabona fra i segni che la Grande Guerra ha lasciato sul territorio. Le parole dei diari dei soldati ci caleranno nelle situazioni estreme e nelle vicende che cento anni fa hanno marcato il paesaggio e l'animo umano.

media

ore 10.00 Val Genova - Ponte delle Trincee

mezza giornata - termine attività ore 12.00 circa

gratuita

IL LAGO DI ANDALO: LE ACQUE NASCOSTE

TUTTI I GIOVEDÌ
dal 15 giugno al 7 settembre

Piacevole passeggiata attorno al lago di Andalo lungo il quale ci soffermeremo ad avvistare, ammirare e conoscere emozionanti segreti della natura di questo specchio d'acqua.

facile

ore 10.00 Andalo - palestra di roccia del centro sportivo

mezza giornata - termine attività ore 12.00 circa

9,00 € - bambini fino ai 12 anni 4,50 € - tariffa famiglia 18,00 € - gratis con ParcoCard

PAESAGGIO DOLOMITICO ALL'IMBRUNIRE

TUTTI I GIOVEDÌ
dal 6 luglio al 14 settembre

Passeggiata al calar del sole tra gli ampi spazi del Pian della Nana e gli estesi pascoli e boschi che circondano il Monte Peller al cospetto di un panorama incredibile. Cena presso il rifugio Peller da pagare in loco: adulti 18,00 €, bambini fino ai 6 anni 13,00 €. Importante munirsi di frontalino. Rientro libero.

facile

ore 15.00 Cles - parcheggio del Palazzetto dello Sport e del Tempo Libero, dove gli iscritti si organizzeranno in modalità car sharing per raggiungere località Lago Dorigat. Cena gratuita per autisti car sharing

mezza giornata - termine attività ore 20.00 circa al Rifugio Peller

9,00 € - bambini fino ai 12 anni 4,50 € - tariffa famiglia 18,00 € - iscrizione c/o Pro Loco Cles e Apt Val di Non

Giovedì

SUGLI ALPEGGI DEL BANALE - IN MALGA COL PASTORE

TUTTI I GIOVEDÌ
dal 6 luglio al 31 agosto

Visita al Giardino dei Fossili e a malga Senaso di Sotto in Val d'Ambiez e piccola degustazione dei prodotti di malga. Pranzo al sacco a carico dei partecipanti.

media

ore 9.30 San Lorenzo in Banale - piazza centrale e trasferimento in jeep

tutto il giorno – termine attività ore 15.00 circa

22,00 € - bambini fino ai 12 anni 11,00 € - tariffa famiglia 44,00 € per i possessori di Parco Card Club QP 18,00 € - bambini fino ai 12 anni 9,00 € - tariffa famiglia 36,00 € - per i possessori di Trentino Guest Card ambito Giudicarie Esteriori sconto del 10%

SUGLI ALPEGGI DELLA RENDENA

TUTTI I GIOVEDÌ
dal 6 luglio al 10 agosto

Brevi escursioni a piedi accompagnati dall'Esperto del Parco e un esperto A.N.A.Re. con intervento sulle caratteristiche della vacca di razza Rendena, per raggiungere le più belle malghe e degustare i prodotti tipici del Parco.

facile

vari

tutto il giorno - termine attività ore 15.00 circa

9,00 € - bambini fino ai 12 anni 4,50 € - tariffa famiglia 18,00 € - gratis con ParcoCard

SULLE TRACCE DELL'ORSO

TUTTI I GIOVEDÌ
dal 6 luglio al 7 settembre

Suggestiva passeggiata lungo la Val Meledrio alla ricerca delle tracce del passaggio dell'orso. Durante il percorso si potranno conoscere alcune delle metodologie di monitoraggio dell'orso adottate in Trentino e approfondire gli aspetti gestionali legati alla presenza di questa specie sul territorio.

facile

ore 14.45 Folgarida - località Belvedere

mezza giornata - termine attività ore 18.00 circa

10,00 € - bambini fino ai 14 anni 5,00 € - tariffa famiglia 20,00 € - per i possessori di Dimaro Folgarida Card 5,00 € - bambini fino ai 14 anni gratis - gratis con ParcoCard Club QP

TORRENTE TRESENGA E IL MONDO SOMMERSO DELLE MILLE FORME

in collaborazione con MuSe

TUTTI I GIOVEDÌ

dal 20 luglio al 31 agosto

Lungo le rive del Torrente Tresenga, come idrobiologi, si sperimenta la scienza puntando l'attenzione su un mondo sommerso dalle mille forme, i macroinvertebrati. I partecipanti potranno cimentarsi in una parte pratica di campionamento seguita da una più analitica in laboratorio.

- facile
- ore 11.00 Val di Tovel - parcheggio Lago
- mezza giornata - termine attività ore 13.00 circa
- gratuita

Venerdì

ALLA RICERCA DELL'ALGA PERDUTA

in collaborazione con MuSe

TUTTI I VENERDÌ

dal 21 luglio al 1 settembre

Un'attività per osservare con nuovi occhi il lago e gli organismi che lo popolano. Sperimenteremo le attività di ricerca con momenti pratici in barca e in laboratorio. Protagonista sarà la Tovellia sanguinea, alga responsabile del fenomeno di arrossamento. Quali fattori sono attualmente considerati responsabili della scomparsa dell'originale cromatismo?

- facile
- ore 14.30 Val di Tovel - Casa del Parco Lago Rosso
- mezza giornata termine attività ore 16.30 circa
- gratuita

IL VERDE CHE RILASSA

TUTTI I VENERDÌ

dal 21 luglio al 18 agosto

Piacevole passeggiata ad anello nel bosco delle latifoglie nobili fra Tione e Verdesina. Lungo il tragitto ammireremo alberi e scorci di paesaggio molto suggestivi e rari, a tratti saremo accompagnati dal suono del fiume e dal fruscio delle foglie.

- facile
- ore 9.00 Tione - piazza del municipio
- mezza giornata termine attività ore 12.00 circa
- 9,00 euro - bambini fino ai 12 anni 4,50 euro - tariffa famiglia 18,00 euro - gratis con ParcoCard e Trentino Guest Card solo per l'ambito Giudicarie Centrali

Venerdì

NELLA VERDE VALLE DI TOVEL

in collaborazione con MuSe

TUTTI I VENERDÌ
dal 21 luglio al 1 settembre

Lungo le sponde del lago di Tovel si sviluppano boschi che conservano al loro interno la storia della valle: esploriamoli, osservando caratteristiche e adattamenti delle specie vegetali che qui vivono.

facile

ore 11.00 Val di Tovel - parcheggio Lago

mezza giornata - termine attività ore 13.00 circa

gratuita

QUANDO IL PAESAGGIO È ARTE

TUTTI I VENERDÌ
dal 23 giugno al 15 settembre

Un viaggio entusiasmante alla scoperta dell'Area Natura Rio Bianco e del mondo delle piante officinali, per tuffarsi poi nelle atmosfere altomedievali del Castello di Stenico e nell'arte contemporanea del BoscoArteStenico. La visita al castello è con audioguida. Pranzo al sacco a carico dei partecipanti.

media

ore 9.00 Madonna di Campiglio - piazza Brenta Alta - trasferimento in pullman e fermate lungo il percorso

giornata intera - termine attività ore 17.00 circa

22,00 € - bambini fino ai 12 anni
11,00 € - gratis con DoloMeetCard

TRAVERSATA NEL PARCO: DAL PASSO DELLA GAIARDA AD ANDALO

TUTTI I VENERDÌ
dal 7 luglio al 25 agosto

Splendida traversata di una giornata con le Guide alpine Altopiano della Paganella per ammirare le Dolomiti di Brenta, diventate nel 2009 patrimonio dell'Unesco. Trasferimento in pullman da Andalo a Madonna di Campiglio, salita in cabinovia al Passo Grostè e, attraverso il Passo della Gaiarda, discesa ad Andalo (circa 5 ore). Pranzo al sacco e risalita in cabinovia a carico dei partecipanti.

difficile

ore 7.00 Andalo - piazzale Dolomiti e trasferimento in pullman

giornata intera - termine attività ore 17.00 circa

25,00 € - gratis con ParcoCard Club QP

Sabato

ALLA RICERCA DELL'ALGA PERDUTA

in collaborazione con MuSe

TUTTI I SABATI
dal 22 luglio al 2 settembre

Un'attività per osservare con nuovi occhi il lago e gli organismi che lo popolano. Sperimenteremo le attività di ricerca con momenti pratici in barca e in laboratorio. Protagonista sarà la Tovellia sanguinea, alga responsabile del fenomeno di arrossamento. Quali fattori sono attualmente considerati responsabili della scomparsa dell'originale cromatismo?

facile

ore 14.30 Val di Tovel - Casa del Parco Lago Rosso

mezza giornata - termine attività ore 16.00 circa

gratuita

TRA LE SCONFINATE PRATERIE DEL PELLER

TUTTI I SABATI
dal 1 luglio al 16 settembre

Percorso ad anello passando, attraverso pascoli pittoreschi, da malga Clesera, il Lago delle Salare e malga Tassulla. Superando il passo della Forcola ci si potrà affacciare sul magnifico altopiano glacio-carsico del Pian della Nana. Pranzo al sacco a carico dei partecipanti.

facile

ore 9.00 Cles - parcheggio del Palazzetto dello Sport e del Tempo Libero, dove gli iscritti si organizzeranno in modalità car sharing per raggiungere località Lago Dorigat.

giornata intera – termine attività ore 16.30 circa

12,00 € - bambini fino ai 12 anni 6,00 € - tariffa famiglia 24,00 € - iscrizione c/o Pro Loco Cles e Apt Val di Non

UN NATURALISTA NEL BOSCO

in collaborazione con MuSe

TUTTI I SABATI
dal 22 luglio al 2 settembre

Con l'ausilio di appositi strumenti scientifici (retino da sfalcio, aspiratori, pinzette ecc.) i bambini potranno calarsi nei panni di piccoli entomologi compiendo un viaggio immaginario dal sottosuolo ai prati fino alle fronde degli alberi alla scoperta di un mondo nascosto: quello degli invertebrati.

facile

ore 11.30 Val di Tovel - Casa del Parco Lago Rosso

mezza giornata - termine attività ore 13.00 circa

gratuita

Domenica

ALLA RICERCA DELL'ALGA PERDUTA

in collaborazione con HuSe

TUTTE LE DOMENICHE
dal 23 luglio al 3 settembre

Un'attività per osservare con nuovi occhi il lago e gli organismi che lo popolano. Sperimenteremo le attività di ricerca con momenti pratici in barca e in laboratorio. Protagonista sarà la Tovellia sanguinea, alga responsabile del fenomeno di arrossamento. Quali fattori sono attualmente considerati responsabili della scomparsa dell'originale cromatismo?

- facile
- ore 11.30 e 14.30 Val di Tovel - Casa del Parco Lago Rosso
- mezza giornata - termine attività ore 13.00 e 16.00 circa
- gratuita

ESPLORA E CREA ALLA CASA DEL GEOPARK

TUTTE LE DOMENICHE
dal 18 giugno al 17 settembre

Piacevole pomeriggio per bambini e famiglie alla Casa del Geopark durante il quale si realizzerà un lavoretto nel geolaboratorio con la sabbia di fiume e le terre colorate.

- facile
- ore 15.00 Carisolo - Casa del Geopark
- mezza giornata - termine attività ore 17.00 circa
- 9,00 € - bambini fino ai 12 anni 4,50 € - tariffa famiglia 18,00 € - gratis con ParcoCard e DoloMeetCard

Brevi escursioni a piedi accompagnati dall'Esperto del Parco e da un esperto A.N.A.Re. con intervento sulle caratteristiche della vacca di razza Rendena, per raggiungere le più belle malghe e degustare i prodotti tipici del Parco.

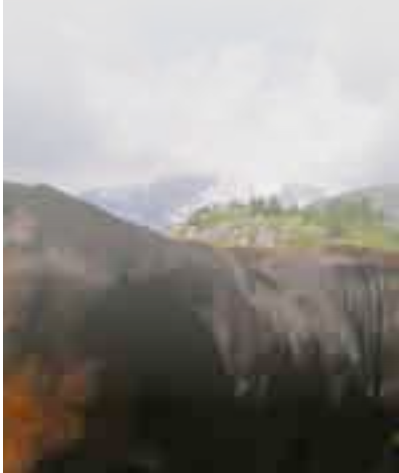

Sugli ALPEGGI della RENDENA

MALGA PLAN (1588 m)
COMUNE DI MASSIMENO • **domenica 25 giugno 2017**
Ritrovo: ore 10.00 Massimeno - piazza centrale

Con i mezzi propri si raggiunge il parcheggio nei pressi di malga Plan. Breve escursione con l'Esperto del Parco e l'esperto dell'A.N.A.Re e incontro con il malgaro.
Pranzo offerto dal Comune di Massimeno.

MALGA ROSA (1550 m)
COMUNE DI PORTE DI RENDENA • **giovedì 6 luglio 2017**
Ritrovo: ore 10.00 Villa Rendena - punto info dell'APT

Con i mezzi propri si raggiunge località via Marcia da dove parte l'escursione che porta a Malga Rosa con un Esperto del Parco e un rappresentante dell'A.N.A.Re.
Pranzo offerto dal Comune di Porte di Rendena.

MALGA RITORT (1747 m)
COMUNE DI PINZOLO • **giovedì 13 luglio 2017**
Ritrovo: ore 10.00 Madonna di Campiglio - parch. di Patascoss

Escursione fino a Malga Ritorto con l'Esperto del Parco e un rappresentante dell'A.N.A.Re.
Pranzo offerto dal Comune di Pinzolo.
Degustazione **distillati** della **Distilleria Genziana Giovanni Boroni**.

MALGA BANDALORS (1639 m)
COMUNE DI GIUSTINO • **giovedì 20 luglio 2017**
Ritrovo: ore 10.00 Pinzolo - partenza dell'impianto di risalita

Escursione con l'Esperto del Parco e un rappresentante dell'A.N.A.Re da Prà Rodont fino a raggiungere malga Bandalors (circa 45 minuti). Pranzo offerto dal Comune di Giustino e degustazione **yogurt biologico** della **Fattoria Antica Rendena**.

MALGA SAN GIULIANO (1960 m)
COMUNE DI CADERZONE TERME • **giovedì 27 luglio 2017**
Ritrovo: ore 9.30 Caderzone Terme - Malga Campo

Escursione fino a Malga San Giuliano e quindi al rifugio San Giuliano (circa 1,30h) con l'Esperto del Parco e un rappresentante dell'A.N.A.Re. Pranzo offerto dal Comune di Caderzone Terme. Al ritorno visita guidata al Museo della Malga e degustazione **prodotti tipici** a cura della **Fam. Cooperativa di Caderzone Terme**.

MALGA MONTAGNOLI (1805 m)
COMUNITÀ DELLE REGOLE SPINALE MANEZ • **giovedì 3 agosto 2017**
Ritrovo: ore 10.00 Madonna di Campiglio - parch. Spinale

Passeggiata fino a Malga Montagnoli con l'Esperto del Parco e un rappresentante dell'A.N.A.Re. Intervento di un rappresentante della Comunità delle Regole Spinale e Manez. Pranzo offerto dalla Comunità delle Regole Spinale e Manez e degustazione **formaggi biologici** a cura dell'**azienda agricola biologica di Polla Mauro** e del **miele qualità Parco** dell'**Azienda Agricola Pollini**.

MALGA CARET (1430 m)
COMUNE DI STREMBO • **giovedì 10 agosto 2017**
Ritrovo: ore 10.00 Val Genova - Ponte Maria

Breve escursione da Ponte Maria a Ragada con l'Esperto del Parco e l'esperto dell'A.N.A.Re. Pranzo a base di carne biologica di Razza Rendena offerto dal Comune di Strembo.
Degustazione **distillati** della **Distilleria Genziana Giovanni Boroni**.

Parco CARD 2017

Tutto il Parco a portata di mano

Nel corso dell'estate 2017 il Parco Naturale Adamello Brenta offrirà, per il dodicesimo anno consecutivo, la **ParcoCard**, una carta elettronica prepagata per diversi tipi di esigenze con la quale si può accedere **gratuitamente** al ricco ventaglio di proposte per vivere la **natura** del Parco, la **cultura** e i **sapori** del territorio.

La card è valida **da metà giugno a metà settembre** e si può acquistare presso la sede del Parco a Strembo, le Case del Parco, il Punto info di Mavignola e gli uffici turistici del territorio.

Vi aspettiamo!

INFO: www.pnab.it/vivere-il-parco/cosa-fare/parcocard.html

Paesaggio trentino trasformato

MOSTRA FOTOGRAFICA

Paolo Calzà
Piero Cavagna
Giulio Malfer
Floriano Menapace
Matteo Rensi
Paolo Sandri
Gianni Zotta

Carisolo, Casa del Geopark
1 luglio - 3 settembre
Weekend di settembre

ORARIO: martedì - domenica
10.00 - 13.00 e 14.30 - 18.30

Sette immagini per sette fotografi

Questa mostra è il frutto della collaborazione di sette fotografi trentini cui è stata lasciata piena libertà nella scelta dei soggetti. Non è un catalogo esaustivo e nemmeno un'antologia ragionata. Queste immagini offrono punti di vista insoliti, propongono luoghi e temi esemplari, ci inducono a meditare su quanto abbiamo fatto, a interrogarci su cosa si dovrebbe fare. Ne esce un panorama frammentario che reclama maggior cura del paesaggio in ogni sua componente, maggiore attenzione alle relazioni tra insediamenti, infrastrutture, terreni agricoli, ambiti naturali. Cure e attenzioni che competono a ciascuno di noi: i fotografi hanno dato il loro contributo, si spera sia d'esempio.

Italia Nostra

Sezione trentina
Via Oss Mazzurana 54, 38122 Trento
e-mail trento@italianostra.org
www.italianostra-trento.org

IN COLLABORAZIONE CON:

step

PROVINCIA AUTONOMA DI TRENTO
Servizio Conservazione della Natura e Valorizzazione Ambientale

VAL GENOVA

PERIODO PARCHEGGIO:

- orario: 8.00 – 17.00
- tutti i giorni da sabato 17 giugno a domenica 17 settembre
- sabato 23 e 30 settembre
- domenica 24 settembre e 1 ottobre

PERIODO SERVIZIO MOBILITÀ:

- **Trenino Pinzolo - Val Genova Ponte Verde**
  Tutti i giorni da sabato 8 luglio a domenica 3 settembre
- **Bus Val Genova Ponte Verde - Ponte Maria**
  Tutti i giorni da sabato 8 luglio a domenica 3 settembre
- **Bus Val Genova Ponte Maria - Malga Bedole**
  Tutti i giorni da sabato 8 luglio a domenica 10 settembre
- **Val Genova Express da Spiazzo Rendena**
  Tutti i giorni da sabato 8 luglio a domenica 10 settembre
- **Val Genova Express da Madonna di Campiglio**
  Tutti i giorni da sabato 1 luglio a domenica 10 settembre

VAL DI TOVEL

PERIODO PARCHEGGIO:

- orario: 9.00 – 18.00
- weekend di maggio, 2, 3 e 4 giugno
- tutti i giorni da sabato 10 giugno a domenica 24 settembre
- 30 settembre, 1 ottobre e weekend di ottobre

PERIODO SERVIZIO MOBILITÀ:

- **Bus Tovel**

  Domeniche dal 25 giugno al 9 luglio

  Tutti i giorni da domenica 16 luglio a domenica 3 settembre

  Domenica 10 e 17 settembre

  A richiesta le domeniche dal 24 settembre al 15 ottobre

VALLESINELLA

PERIODO PARCHEGGIO:

- orario: 6.30 – 18.30
- tutti i giorni da sabato 17 giugno a domenica 10 settembre
- sabato 16, 23 e 30 settembre, 7 e 14 ottobre
- domenica 17 e 24 settembre, 1, 8 e 15 ottobre

PERIODO SERVIZIO MOBILITÀ:

- **Bus Vallesinella + servizio taxi a chiamata dalle 18.00 alle 20.30**

  Tutti i giorni da sabato 24 giugno a domenica 10 settembre

  Sabato 16, 23 e 30 settembre

  Domenica 17 e 24 settembre e 1 ottobre

MOBILITÀ SOSTENIBILE
SENZ'AUTO SI PUÒ

PATASCOSS-RITORT

PERIODO PARCHEGGIO:

- orario: 9.00 – 18.00
- da sabato 8 luglio a domenica 10 settembre

PERIODO SERVIZIO MOBILITÀ:

- **Trenino Patascoss - Ritort**
  Tutti i giorni da sabato 8 luglio a domenica 10 settembre

MALGA BISSINA

PERIODO PARCHEGGIO:

- orario: 7.00 – 16.00
- sabato 1 e domenica 2 luglio
- tutti i giorni da sabato 8 luglio a domenica 3 settembre

VAL D'ALGONE

PERIODO PARCHEGGIO:

- orario: 7.00 – 17.00
- dal 15 aprile al 15 dicembre. Con operatore da sabato 8 luglio a domenica 3 settembre

CASE DEL PARCO

CASA DE PARCO	ORARIO	TEL.	CHIUSURA	APERTURA
FLORA STENICO	10.00 - 18.00	0465 702579	lunedì	apertura estiva: 1 luglio - 3 settembre aperture primaverili e autunnali: tutti i fine settimana di giugno e di settembre.

CASA DE PARCO	ORARIO	TEL.	CHIUSURA	APERTURA
ORSO SPORMAGGIORE	Sab/dom/ festivi: 10.00 - 13.00 14.00 - 18.30 Feriale: 14.00 - 18.30	0461 653622	-	apertura estiva: 1 luglio - 3 settembre aperture primaverili e autunnali: tutti i fine settimana di giugno e di settembre.

LAGO ROSSO VAL DI TOVEL	10.00 - 13.00 14.00 - 18.00	0463 451033	-	apertura estiva: 10 giugno - 24 settembre aperture autunnali: 30 settembre e 1 ottobre; tutti i fine settimana di ottobre.

CASA DE PARCO	ORARIO	TEL.	CHIUSURA	APERTURA
C'ERA UNA VOLTA... SAN LORENZO IN BANALE	Lunedì 10.00 - 12.00 da martedì a venerdì 15.00 - 18.30 sabato 10.00 - 13.00 15.00 - 18.30	0465 734040	domenica	apertura estiva: dal 17 giugno al 9 settembre

CASA DE PARCO	ORARIO	TEL.	CHIUSURA	APERTURA
GEOPARK CARISOLO	10.00 - 13.00 14.30 - 18.30	0465 503053	lunedì	apertura estiva: 1 luglio - 3 settembre apertura autunnale: tutti i fine settimana di settembre

ACQUA LIFE SPIAZZO	14.30 - 18.30	345 6206264	lunedì	apertura estiva: 15 luglio - 3 settembre

PUNTI INFO PNAB

INDIRIZZO	ORARIO	TEL.	CHIUSURA	APERTURA
DIMARO	14.30 - 18.30	345 1292733	lunedì	dal 1 luglio al 3 settembre
SANT'ANTONIO DI MAVIGNOLA	8.30 - 12.30; 14.30 - 18.30	0465 507501		tutti i giorni dal 17 giugno al 17 settembre
STREMBO SEDE DEL PARCO	8.30 - 12.30; 14.15 - 18.15	0465 806666	sabato e domenica	

UFFICI TURISTICI

ESERCIZIO	LOCALITÀ	TEL.	WEB
Azienda per il Turismo **Dolomiti Paganella**	Andalo	0461 585836	www.visitdolomitipaganella.it infoandalo@visitdolomitipaganella.it
Azienda per il Turismo **Dolomiti Paganella**	Molveno	0461 586924	www.visitdolomitipaganella.it infomolveno@visitdolomitipaganella.it
Azienda per il Turismo **Terme di Comano - Dolomiti di Brenta**	Ponte Arche	0465 702626	www.visitacomano.it info@visitacomano.it
Azienda per il Turismo **Terme di Comano - Dolomiti di Brenta**	San Lorenzo in Banale	0465 734040	www.visitacomano.it info@visitacomano.it
Azienda per il Turismo **Val di Non**	Fondo	0463 830133	www.visitvaldinon.it info@visitvaldinon.it
Consorzio **Dimaro Folgarida Vacanze**	Dimaro	0463 986113	www.visitdimarofolgarida.it info@visitdimarofolgarida.it
Consorzio **Dimaro Folgarida Vacanze**	Folgarida	0463 986608	www.visitdimarofolgarida.it info@visitdimarofolgarida.it

UFFICI TURISTICI

Azienda per il Turismo **Val di Sole**	Malè	0463 901280	www.valdisole.net info@valdisole.net
Consorzio Turistico **Giudicarie Centrali**	Tione e Breguzzo	0465 323090	www.visitgiudicarie.it info@visitgiudicarie.it
Consorzio Turistico **Valle del Chiese**	Pieve di Bono	0465 901217	www.visitchiese.it info@visitchiese.it
Azienda per il Turismo S.p.a **Madonna di Campiglio Pinzolo Val Rendena**	Madonna di Campiglio	0465 447501	www.campigliodolomiti.it info@campigliodolomiti.it
Azienda per il Turismo S.p.a **Madonna di Campiglio Pinzolo Val Rendena**	Pinzolo	0465 501007	www.campigliodolomiti.it info@campigliodolomiti.it
Pro Loco **Carisolo**	Carisolo	0465 501392	www.prolococarisolo.it info@prolococarisolo.it
Pro Loco **Caderzone Terme**	Caderzone Terme	334 6330315	www.proloco.caderzone.net proloco@caderzone.net
Pro Loco **Spiazzo Rendena**	Spiazzo Rendena	0465 880091	prolocospiazzo@hotmail.it
Cons. Pro Loco **Val Rendena**	Spiazzo Rendena	0465 880091	info@prolocovalrendena.it
Pro Loco **Cles**	Cles	0463 422883	www.prolococles.it info@prolococles.it

GUIDE ALPINE

Guide alpine Activity	Andalo	0461 585353 335 6959252	www.activitytrentino.it info@activitytrentino.it
Mountain Friends Scuola Alpinismo Sci Alpinismo Escursionismo Pinzolo Val Rendena	Pinzolo	0465 502111 345 3858648	www.mountainfriends.it info@mountainfriends.it
Guide alpine Madonna di Campiglio	Madonna di Campiglio	0465 442634	www.guidealpinecampiglio.it info@guidealpinecampiglio.it

APICOLTORI - Qualità Parco

Az. Agr. e Apicoltura Maines Faustino	Campodenno	0461 655358	az.agr.mainesf@virgilio.it
Apicoltura "Il regno delle api" di Alessandro Pedron	Flavon	0461 652223	www.ilregnodelleapi.com alepedro2002@hotmail.it
Apicoltura "Dalla Natura la Salute" di Lorenzetti Laura	Giustino	0465 503232	www.dallanaturalasalute.com info@dallanaturalasalute.com
Azienda Agricola Bergamo Nicola	Nanno	0463 450043	iginobergamo@gmail.com
Azienda Agricola Pollini	Pelugo	334 6061433	pollinif@libero.it

ALBERGHI - Qualità Parco

Hotel Regina Elena ★★★	Caderzone Terme	0465 804722	www.reginaelena.com hotel@reginaelena.com
Hotel Holiday ★★★	Monclassico	0463 974242	www.holidayhotel.it info@holidayhotel.it
Albergo Posta ★★★	S. Antonio di Mavignola	0465 507148	www.albergoallaposta.it info@albergoallaposta.it
Alpen Suite Hotel ★★★★★	Madonna di Campiglio	0465 440100	www.alpensuitehotel.it info@alpensuitehotel.it
Hotel Alpina ★★★	Madonna di Campiglio	0465 441075	www.hotel-alpina-campiglio.it hotel@alpina.it
Hotel Miramonti ★★★★	Madonna di Campiglio	0465 441021	www.miramontihotel.com info@miramontihotel.com
Hotel Gianna ★★★★	Madonna di Campiglio	0465 441106	www.hotelgianna.it hotelgianna@hotelgianna.it
Alp Hotel Milano ★★★	Andalo	0461 585731	www.alphotelmilano.it info@alphotelmilano.it
Hotel Rio ★★★	Caderzone Terme	0465 804288	www.hotel-rio.it info@hotel-rio.it
Hotel Denny ★★★	Carisolo	0465 501398	www.hoteldenny.it info@hoteldenny.it
Alp Hotel Taller ★★★★	Dimaro Folgarida	0463 986234	www.hoteltaller.it info@hoteltaller.it
Hotel Caminetto ★★★★	Dimaro Folgarida	0463 986109	www.caminettohotel.it info@caminettohotel.it
Hotel Fantelli ★★★	Dimaro Folgarida	0463 986236	www.hotelfantelli.com info@hotelfantelli.com
Tevini Dolomites Charming Hotel ★★★★	Commezzadura	0463 974985	www.hoteltevini.com info@hoteltevini.com
Hotel Vittoria ★★★★	Dimaro Folgarida	0463 974113	www.hotelvittoria.info info@hotelvittoria.info
Beverly Hotel ★★★★S	Pinzolo	0465 501158	www.beverlyhotelpinzolo.it info@beverlyhotel.it

ALBERGHI CONTINUA

ALBERGHI - Qualità Parco

Hotel Europeo ★★★★	Pinzolo	0465 501115	www.hoteleuropeo.com info@hoteleuropeo.com
Majestic Mountain Charme Hotel ★★★★	Madonna di Campiglio	0465 441080	www.majesticmchotel.com booking@majesticmchotel.com
Hotel Castel Mani ★★★	S. Lorenzo Dorsino	0465 734017	www.hotelcastelmani.it info@hotelcastelmani.it
Hotel Miravalle ★★★	S. Lorenzo Dorsino	0465 734028	www.hotelmiravalle.info hall@hotelmiravalle.info
Comano Cattoni Holiday ★★★★	Comano Terme	0465 701442	www.comanocattoniholiday.it info@comanocattoniholiday.it
Alp Holiday Dolomiti ★★★★	Dimaro Folgarida	0463 973330	www.alpholiday.it info@alpholiday.it
Hotel Bellavista ★★★	Giustino	0465 501164	www.hotelbellavistapinzolo.it info@bellavistanet.com
Hotel Spinale ★★★★S	Madonna di Campiglio	0465 441116	www.spinalehotelcampiglio.com info@spinalehotelcampiglio.it
Grand Hotel Terme ★★★★S	Comano Terme	0465 701421	www.ghtcomano.it info@ghtcomano.it

CAMPEGGI - Qualità Parco

Camping Faè ★★★	S. Antonio di Mavignola	0465 507178	www.campingfae.it info@campingfae.it
Camping Spiaggia ★★★	Molveno	0461 586978	www.campingmolveno.it info@campingmolveno.it
Camping Dolomiti ★★★★	Dimaro	0463 974332	www.campingdolomiti.com info@campingdolomiti.com

GARNÌ - Qualità Parco

Garnì Sottobosco ★★★	Dimaro Folgarida	0463 970136	www.garnisottobosco.it info@garnisotobosco.it
Garnì Lilly ★★★	S. Lorenzo Dorsino	0465 734159	www.garnililly.it info@garnililly.it
Garnì Villanova ★★★	Molveno	0461 586347	www.hotelvillanova.it info@hotelvillanova.it
Garnì Lago Nembia ★★★	S. Lorenzo Dorsino	0465 730019	www.garnilagonembia.com info@ganilagonembia.com

STRUTTURE TIPICHE - Qualità Parco

Villa Santi	Montagne	0465 323173	www.pnab.it info@pnab.it
Pra de la Casa	Madonna di Campiglio	0465 507106	www.pradelacasa.it info@pradelacasa.it

UFFICI TURISTICI CONTINUA

DOVE SIAMO
LUOGHI MAGICI

LEGENDA

1. ALLA RICERCA DELL'ALGA PERDUTA
2. LAGO DI TOVEL: UN PAESAGGIO IN (CONTINUA) EVOLUZIONE
3. OCCHIO ALLA TRACCIA
4. ALLA SCOPERTA DI ORSO, LUPO E LINCE
5. ANTICHI MESTIERI: L'INGEGNO DELLA GENTE DI MONTAGNA
6. CLICK CHE SPETTACOLO!
7. I SEGRETI DELLA NOTTE
8. IN VAL DI NON TRA NATURA E CULTURA
9. DETECTIVE FISH
10. LA BIODIVERSITÀ È UN TESORO
11. UOMINI, ORSI E LUPI
12. CICATRICI DI GUERRA, I DIARI DEL SOLDATO RACCONTANO
13. IL LAGO DI ANDALO: LE ACQUE NASCOSTE
14. SUGLI ALPEGGI DEL BANALE - IN MALGA COL PASTORE
15. SULLE TRACCE DELL'ORSO
16. PAESAGGIO DOLOMITICO ALL'IMBRUNIRE
17. TORRENTE TRESENGA E IL MONDO SOMMERSO DALLE MILLE FORME
18. IL VERDE CHE RILASSA
19. NELLA VERDE VAL DI TOVEL
20. QUANDO IL PAESAGGIO È ARTE
21. TRAVERSATA NEL PARCO: DAL PASSO DELLA GAIARDA AD ANDALO
22. TRA LE SCONFINATE PRATERIE DEL PELLER
23. UN NATURALISTA NEL BOSCO
24. ESPLORA E CREA ALLA CASA DEL GEOPARK

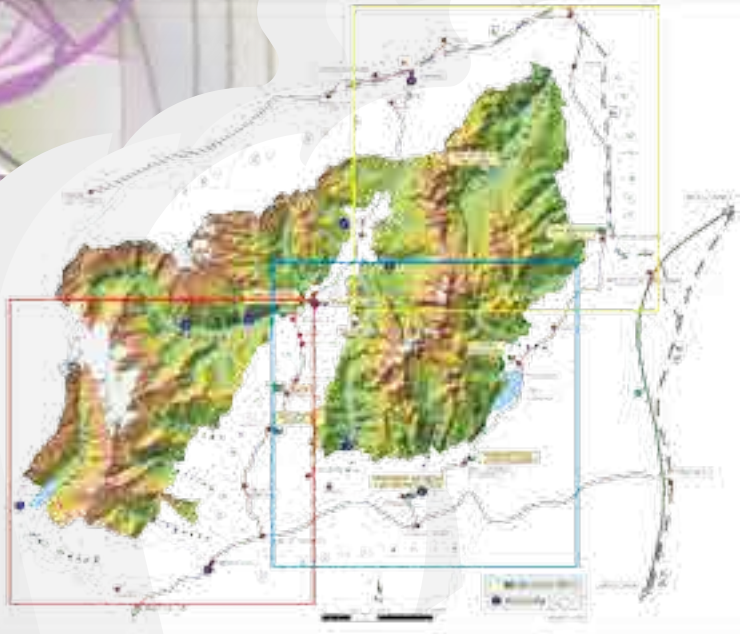

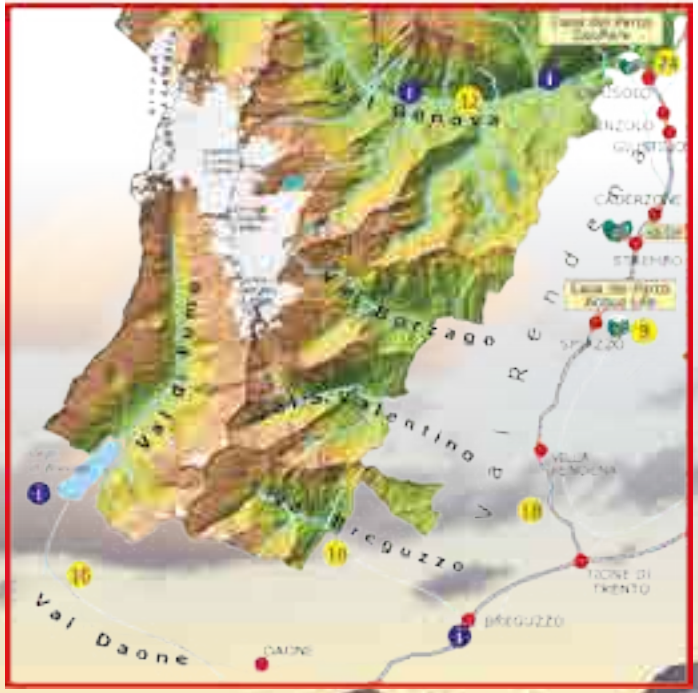
Casa del Parco
Cavalese
Casa del Parco
Bosco Life
Casa del Parco
Bosco Life
Val Daone
DAONE
PRECUZZO
TIONE DI TRENTO
VILLA RAGNA
SPIAZZO
STREMBO
CADERZONE
GIUSTINO
PONZOLO
CARISOLO

Casa del Parco
Cavalese
Casa del Parco
Bosco Life
Area Sensibile Alto Biotopo
Casa del Parco - Pinzolo
CARISOLO
PONZOLO
GIUSTINO
STREMBO
SPIAZZO
MONTAGNA
CONAGO TRAM
G l u d i c a

MOLVENO

MALÉ
COMMEZZADURA
DIMARO
POLGARIDA
TUENNO
MEZZOCORONA

ESCURSIONI/ATTIVITÀ ORGANIZZATE
REGOLAMENTO

in collaborazione con A.p.t. – Pro loco e altre Associazioni

DESTINATARI
Visitatori minorenni e maggiorenni che svolgono escursioni/attività con il Parco

1. Per partecipare alle escursioni i visitatori devono disporre della seguente attrezzatura:
   - scarponcini da montagna;
   - mantella o giacca impermeabile;
   - abbigliamento da montagna a strati: magliette, felpa o maglione ecc.;
   - zainetto piccolo per escursioni;
   - cappello;
   - borraccia o bottiglietta.

2. L'Ente si riserva la facoltà di non ammettere all'escursione/attività visitatori sprovvisti dell'attrezzatura sopra elencata, senza che ciò costituisca motivo per la restituzione del costo dell'iscrizione.

3. Il numero massimo di partecipanti all'escursione è stabilito in:
   - fino a 5 visitatori minorenni con un operatore del Parco;
   - da 6 a 25 e per casi particolari fino ad un massimo di 30 visitatori minorenni con due accompagnatori del Parco;
   - fino a 25 e per casi particolari fino ad un massimo di 30 visitatori maggiorenni ogni accompagnatore del Parco.

4. L'Ente si riserva la facoltà di non ammettere all'escursione visitatori in soprannumero rispetto a quello consentito dal presente regolamento.

5. Nell'ambito dei progetti di educazione ambientale il Parco Naturale Adamello Brenta mette a disposizione strutture idonee dal punto di vista della sicurezza strutturale, antincendio, e di 1^ soccorso nonché personale altamente qualificato (Guardiaparco e accompagnatori ambientali).

6. L'Ente declina ogni responsabilità civile e penale legata a negligenze dei visitatori.

7. Durante lo svolgimento delle escursioni/attività, i visitatori sono tenuti a seguire scrupolosamente le indicazioni degli accompagnatori (Guardiaparco, Educatori ambientali, Guide alpine) sul corretto comportamento da tenere in montagna.

8. Non saranno ammessi all'escursione/attività minori se non accompagnati dai genitori o da un maggiorenne che ne fa le veci. In caso di attività rivolte esclusivamente a minori, questi ultimi non potranno partecipare se non dispongono di una dichiarazione liberatoria, con cui uno dei genitori o un maggiorenne che ne fa le veci, sottoscrivendola, si assume ogni responsabilità civile e penale legata a negligenze del minore.

9. I visitatori minorenni sono tenuti a svolgere completamente le escursioni/attività, e non possono in alcun caso abbandonarle volontariamente. Qualora un visitatore maggiorenne non volesse completare le escursioni/attività organizzate, lo stesso è autorizzato ad allontanarsi assumendosi ogni responsabilità civile e penale legate al proprio comportamento.

10. I gruppi di visitatori saranno ammessi all'escursione/attività successivamente alla sottoscrizione, da parte del proprio referente, del modulo di presa visione e accettazione della presente procedura. Copia del modulo sottoscritto dovrà essere restituito all'operatore del Parco.

11. In caso di emergenza (malore in genere, allergie, puntura di insetti pericolosi o di vipera etc.) o di infortunio l'operatore del Parco è tenuto in qualsiasi caso a telefonare al numero d'emergenza 118 e attendere istruzioni sul comportamento da tenere. Sarà l'operatore del 118 ad indicare all'operatore del Parco le eventuali cure sanitarie da intraprendere e il luogo d'attesa dell'eventuale mezzo di soccorso (sul posto ove si è verificata l'emergenza o l'infortunio, o un altro luogo ben definito) a seconda della gravità e delle circostanze dell'evento.

CON LA COLLABORAZIONE DI:

Azienda per il Turismo Spa
Madonna di Campiglio - Pinzolo - Val Rendena
Tel. 0465 447501 - Fax 0465 440404 - info@campigliodolomiti.it

Azienda per il Turismo Dolomiti di Brenta Paganella
Tel. 0461 585836 - Fax 0461 585570 - info@visitdolomitipaganella.it

Azienda per il Turismo Terme di Comano - Dolomiti di Brenta
Tel. 0465 702626 - Fax 0465 702281 - info@visitacomano.it

Azienda per il Turismo Val di Non
Tel. 0463 830133 - Fax 0463 830161 - info@visitvaldinon.it

Consorzio Dimaro Folgarida Vacanze
Tel. 0463 986608 - Fax 0463 986608 - info@visitdimarofolgarida.it

Consorzio Turistico Giudicarie Centrali
Tel. 0465 323090 - Fax. 0465 324140 - info@visitgiudicarie.it

Consorzio Turistico Valle del Chiese
Tel. 0465 901217 - Fax. 0465 900334 - info@visitchiese.it

Pro Loco Caderzone Terme
Tel. 334 6330315 - 0465 804995 - proloco@caderzone.net

Pro Loco Carisolo
Tel. 0465 501392 - Fax 0465 512245 - info@prolococarisolo.it

Pro Loco Spiazzo Rendena
Tel. 0465 880091 - Fax 0465 801544 - info@prolocospiazzo.it

PARCO NATURALE ADAMELLO BRENTA
European - Global Geopark
Via Nazionale 24, 38080 Strembo (Tn)
info@pnab.it - www.pnab.it
tel. 0465 806666 fax 0465 806699

EUROPARC

il Parco per un mondo migliore

Impostazione e realizzazione grafica: www.stug.it
Ideazione: I. Mosca - foto di copertina: C. Grassi
foto interno: archivio PNAB - test: gruppo RSEA
cartina: M. Viviani